Hướng tới Tuần lễ Biển và Hải đảo Việt Nam – Ngày Đại dương Thế giới 2025: VÌ MỘT ĐẠI DƯƠNG BỀN VỮNG – HÀNH ĐỘNG TỪ HÔM NAY

Với chủ đề *"Công nghệ xanh để đại dương bền vững"*, Tuần lễ Biển và Hải đảo Việt Nam năm 2025, gắn với Ngày Đại dương Thế giới (8/6), là dịp quan trọng để toàn xã hội nhìn nhận lại mối quan hệ giữa con người và đại dương. Đồng thời, đây cũng là lời nhắc nhở mạnh mẽ về trách nhiệm của mỗi cá nhân, cộng đồng và quốc gia trong việc bảo vệ không gian sống thiết yếu của hành tinh, đặc biệt trong bối cảnh biến đổi khí hậu và ô nhiễm môi trường biển ngày càng gia tăng.

Tại nhiều vùng biển Việt Nam, các mô hình cộng đồng bảo vệ môi trường biển đã được triển khai hiệu quả. Hình ảnh ngư dân Cù Lao Chàm, Lý Sơn hay Phú Quốc tham gia phong trào "Nói không với rác thải nhựa", phân loại rác, từ chối túi nylon... đã trở nên quen thuộc. Những mô hình như "Làng chài không rác thải nhựa", "Chợ biển xanh", "Bãi biển không rác" đã góp phần thay đổi tư duy phát triển theo hướng bền vững, gắn kết sinh kế với sinh thái.

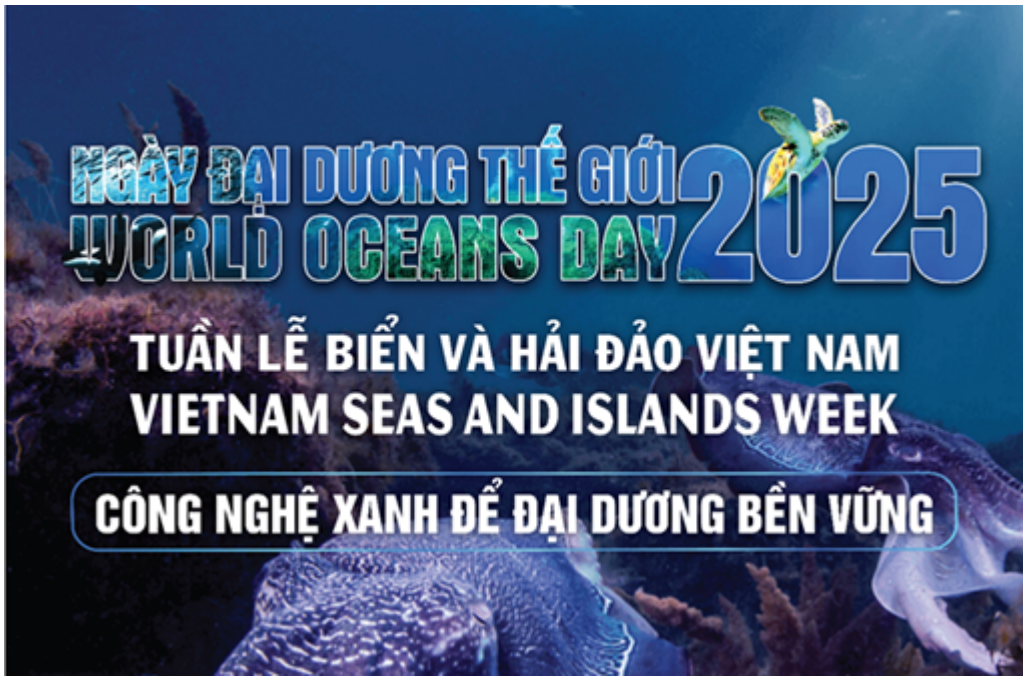

Nguồn: Internet

Song song đó, kinh tế tuần hoàn tại khu vực ven biển cũng đang được đẩy mạnh. Nhiều cơ sở chế biến hải sản tận dụng phụ phẩm để sản xuất thức ăn chăn nuôi, phân bón, dầu cá... Một số hợp tác xã tại Khánh Hòa, Bình Định còn tái chế ngư cụ

cũ thành sản phẩm tiêu dùng, giúp giảm chất thải, đồng thời tạo thêm việc làm cho lao động địa phương.

Công nghệ hiện đại đang đóng vai trò then chốt trong việc kiểm soát và xử lý ô nhiễm. Tại Đà Nẵng, Nha Trang, hệ thống giám sát nguồn thải sử dụng GIS và trí tuệ nhân tạo được triển khai nhằm phát hiện sớm các điểm nóng về rác thải. Thiết bị thu gom rác nổi tự động cũng được lắp đặt thí điểm tại một số vịnh, cảng biển. Bên cạnh đó, các chiến dịch như "Biển không rác" với sự tham gia của thanh niên, học sinh, người dân và du khách tiếp tục góp phần nâng cao nhận thức cộng đồng.

Bảo vệ biển còn đồng nghĩa với gìn giữ đa dạng sinh học. Nhiều chương trình trồng rừng ngập mặn tại Cà Mau, Bến Tre; phục hồi rạn san hô, thảm cỏ biển tại Ninh Thuận, Bình Thuận đã mang lại kết quả khả quan, góp phần tăng khả năng chống chịu thiên tai và mở ra tiềm năng phát triển du lịch sinh thái bền vững. Sự phối hợp giữa chính quyền, nhà khoa học và cộng đồng là yếu tố cốt lõi cho thành công của các chương trình này.

Hướng tới Tuần lễ Biển và Hải đảo Việt Nam – Ngày Đại dương Thế giới 2025: VÌ MỘT ĐẠI DƯƠNG BỀN VỮNG – HÀNH ĐỘNG TỪ HÔM NAY

Hướng tới Tuần lễ Biển và Hải đảo Việt Nam – Ngày Đại dương Thế giới 2025: VÌ MỘT ĐẠI DƯƠNG BỀN VỮNG – HÀNH ĐỘNG TỪ HÔM NAY

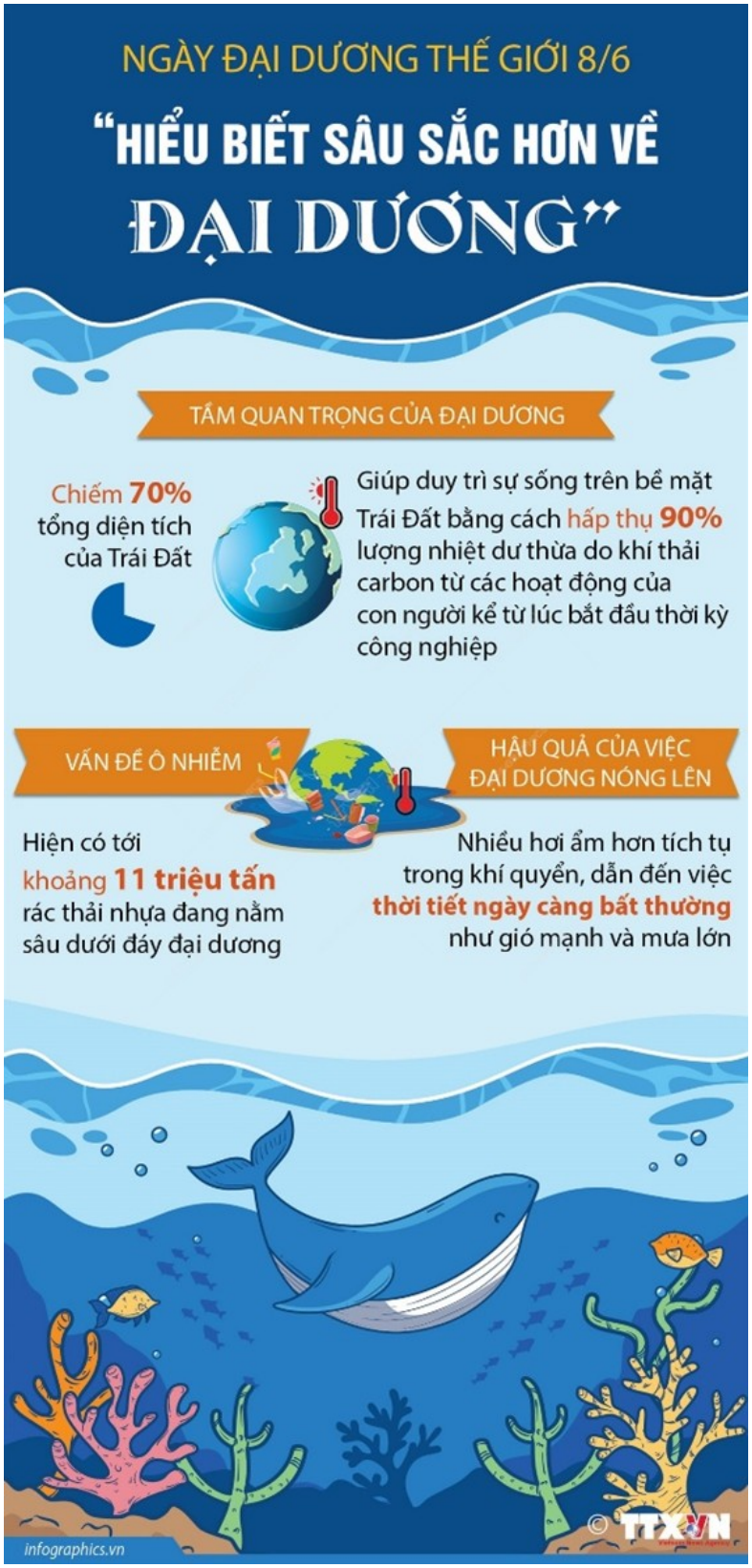

Hướng tới Tuần lễ Biển và Hải đảo Việt Nam – Ngày Đại dương Thế giới 2025: VÌ MỘT ĐẠI DƯƠNG BỀN VỮNG – HÀNH ĐỘNG TỪ HÔM NAY

Nguồn: Internet

Bên cạnh bảo vệ sinh thái, việc bảo tồn văn hóa biển cũng được chú trọng. Các nghi lễ dân gian như lễ cầu ngư, tục thờ cá Ông, nghề làm nước mắm truyền thống hay các làn điệu dân ca biển đang được phục dựng, gắn với du lịch cộng đồng. Nhiều địa phương như Quảng Ngãi, Khánh Hòa, Phú Yên đã xây dựng không gian văn hóa biển đảo, bảo tàng biển – trở thành địa chỉ giáo dục truyền thống và nâng cao nhận thức về chủ quyền biển đảo.

Tuần lễ Biển và Hải đảo Việt Nam năm 2025 là cơ hội để toàn dân hành động vì một đại dương xanh và bền vững. Mỗi hành động nhỏ như giảm sử dụng túi nylon, phân loại rác, ủng hộ sản phẩm thân thiện với môi trường... đều góp phần tạo nên thay đổi lớn. Đại dương đang lên tiếng – và chúng ta, bằng sự đồng lòng, chính là lời hồi đáp mạnh mẽ nhất.

Hãy cùng lan tỏa thông điệp: *"Đại dương – Kết nối sự sống, lan tỏa tương lai"*. Đại dương chờ đợi sự hồi sinh – và chúng ta là nhân tố quyết định điều đó.

PHÒNG ĐIỀU DƯỠNG